IMPORTER « Le voyage de Mc Mouch' »

Depuis un ordinateur

1) *Télécharger le fichier « Le voyage de Mc Mouch' » sur votre ordinateur à partir du site.*

2) *Se Connecter au site Book Creator avec le navigateur Chrome*

3) *Se connecter / **Sign in** puis choisir « teacher sign in » puis cliquer sur « sign in with email »*

4) *Entrer votre adresse mail et votre mot de passe créé précédemment (cf « tuto se connecter »)*

5) En haut, au milieu, vous naviguerez entre « librairies » ou « My Books ». **Se rendre sur « My Books »**

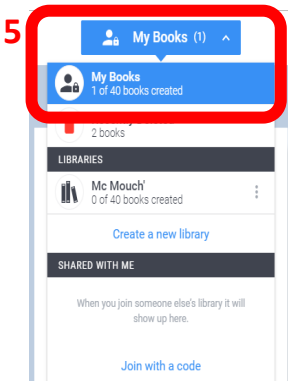

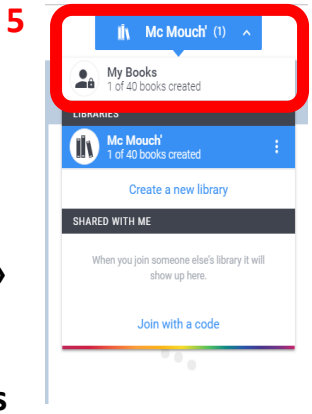

6) Cliquer sur l'icône **« livre »** **puis « import Book »**

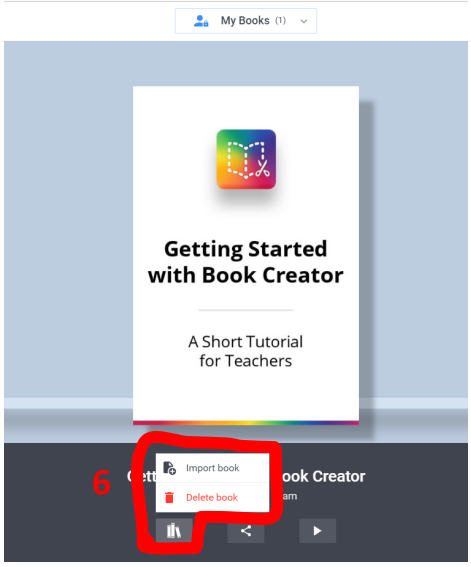

7) Cliquer sur **« upload from computer »** et choisir le fichier epub téléchargé en 1)

8) **Le fichier se charge et sera placé dans « My Books »**

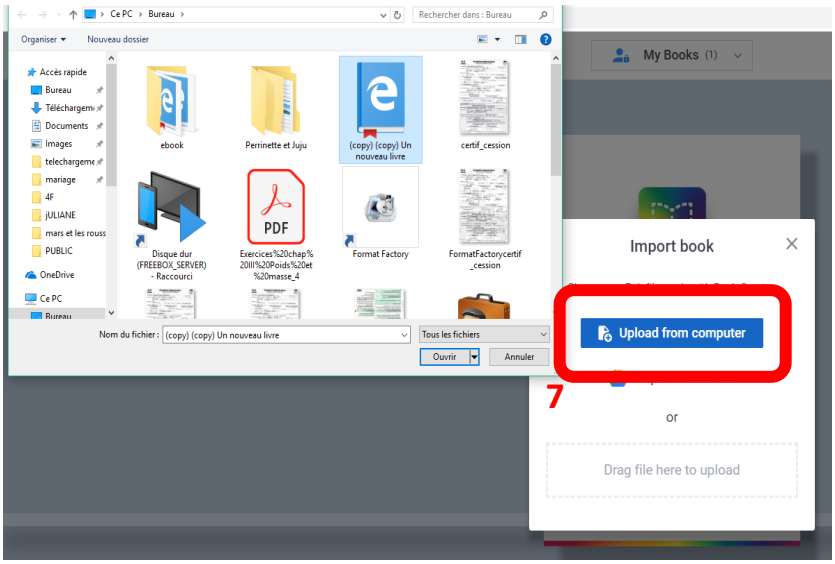

9) Ranger le livre dans votre « librairie Mc Mouch' » **en cliquant sur l'icone « livre »** **puis « move to librairies » « Mc Mouch' »**

Le livre téléchargé est rangé dans la librairie « Mc Mouch' », vous pouvez maintenant travailler dessus .